

Belgische Confederatie van de Zuivelindustrie
BCZ CBL
 Confédération Belge de l'Industrie Laitière

BCZ - CBL Jaarvergadering Assemblée Générale 8.06.2018

Belgische Confederatie van de Zuivelindustrie
BCZ CBL
 Confédération Belge de l'Industrie Laitière

Toespraak door de voorzitter Allocution du président Luc Van Impe

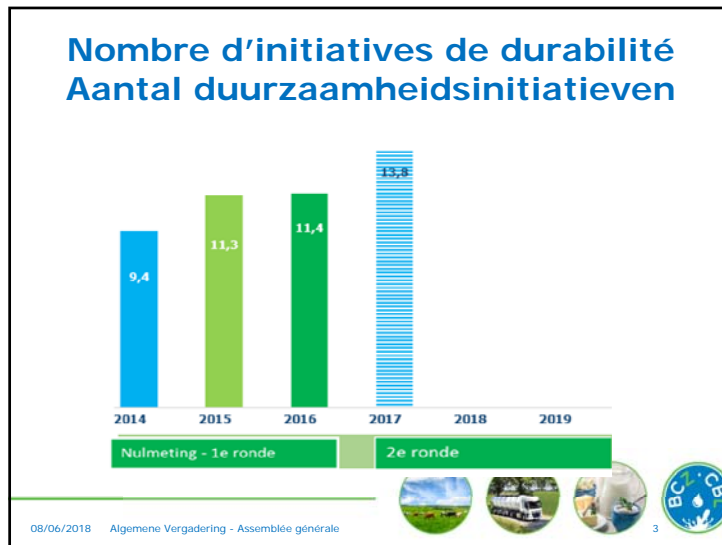

Melkophaling wordt duurzamer

Melkophaling	2006	2016	2017
Opgehaalde melk	100	131	137
Aantal km/1000 liter melk	100	92	86
Liter brandstof /1000 liter melk	100	91	88
% RMO met EURO norm = of >5	0	92	97
% RMO met EURO norm = of >6	0	21	46

08/06/2018 Algemene Vergadering - Assemblée générale 4

Réutilisation de l'eau dans l'industrie laitière

Year	Water Reuse (%)
2014	18
2015	20
2016	25
2017	28

08/06/2018 Algemene Vergadering - Assemblée générale 5

Persevent Vlaanderen en Wallonië

Invitation à la presse
Le secteur laitier continue à améliorer sa durabilité
 27 mars 2018 – 10h00
 Ferme de Warelles – Petit-Enghien

Programme

- 9h30 Accueil
- 10h Début des exposés
 - Le programme sectoriel de durabilité du secteur laitier
Renaat Debergh, Administrateur délégué de la CBL
 - La politique wallonne en faveur d'une production laitière durable
René Collin, Ministre wallon de l'Agriculture, du Tourisme, de la Nature, de la Forêt, de la Ruralité, du Patrimoine et délégué à la Grande Région
 - Les objectifs de développement durable et le rôle du secteur laitier international
Jean-Pascal Van Ypersele (@JPVanYpersele) de Earth and Life Institute (ELI) de l'Université catholique de Louvain, Co-auteur du Rapport des Nations unies sur le Développement durable - GSDR, qui sera publié en 2019
- 10h35 Clôture
Responsable de la FWA, représentant l'Agrofront
- 10h45 Tour guidé de l'entreprise laitière, suivi par une réception

08/06/2018 Algemene Vergadering - Assemblée générale 6

Persevent Vlaanderen en Wallonië

Jolien Schauwlegge
Ministre wallon de l'Agriculture, du Tourisme, de la Nature, de la Forêt, de la Ruralité, du Patrimoine et délégué à la Grande Région

Produits laitiers et climat
 - Comme le rapport de durabilité le mentionne, les produits laitiers ont une empreinte en termes d'émissions environnementales par le produit (EP) la plus élevée, mais pas la plus élevée...
 Les CBLB travaillent avec l'Institut ODD pour améliorer leur impact.

08/06/2018 Algemene Vergadering - Assemblée générale 7

08/06/2018 Algemene Vergadering - Assemblée générale 8

